Delock Adaptateur Sub-D 9 broches mâle > Bornier 10 broches

Description

Cet adaptateur bornier Delock peut servir à connecter des fils dénudés. Par conséquent, l'adaptateur n'est pas seulement pratique pour des applications industrielles spécifiques, mais également dans le domaine des loisirs, par exemple les chemins de fer miniatures.

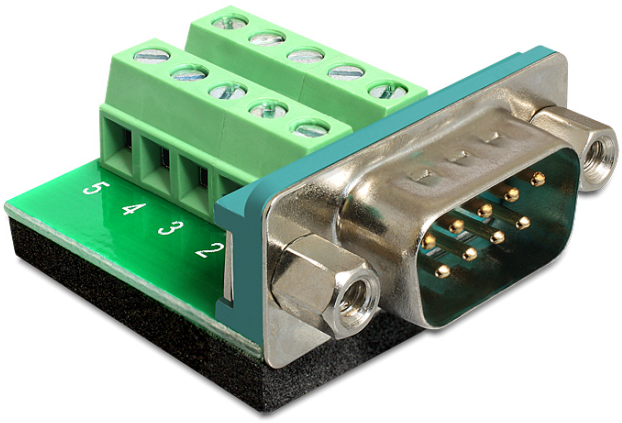

Spécifications techniques

- Connecteurs :
  1 x Sub-D à 9 broches mâle
  1 x bornier 10 broches
- Distance de pas : 3,81 mm

Contenu de l'emballage

- Adaptateur

N° produit 65269

EAN: 4043619652693

Pays d´origine: China

Emballage: Poly bag

Industry

© 2018 by Delock . Tous les noms et images mentionnés ici sont la propriété de leur fabricant respectif. Sous réserve d'erreurs et de modifications.